

ROMÂNIA
JUDEȚUL SATU MARE
CONSILIUL LOCAL SANISLĂU

HOTĂRÂREA NR. 47 / 2024

privind însușirea documentației cadastrale de prima înscriere a unui teren aflat în intravilanul localității Sanislău

Consiliul Local Sanislău, întrunit în ședință ordinară la data de 13 august 2024

Având în vedere Referatul de aprobare nr. 205/06.08.2024 și Proiectul de hotărâre nr. 206/06.08.2024 inițiate de către primarul comunei Sanislău, raportul de specialitate nr. 207/06.08.2024 întocmit de secretarul general al comunei, avizele comisiilor de specialitate ale Consiliului Local Sanislău, înregistrate cu nr.216/13.08.2024, nr.217/13.08.2024 și nr. 218/13.08.2024 ;

Văzând documentația cadastrală de primă înscriere a unui teren aflat în extravilanul localității Sanislău, întocmită de PFA Kokeinyesdi Andrei,

Luând în considerare :

- prevederile art.24 alin.(3), art.41 alin.(5) și alin.(8) din Legea nr.7/1996 a cadastrului și a publicității imobiliare, republicată, cu modificările și completările ulterioare ;
- art.888 din Legea nr.287/2009 privind Codul Civil, cu modificările și completările ulterioare ;
- prevederile art.18 și art.23 din Ordinul ANCPI nr.600 /2023, pentru aprobarea Regulamentului de recepție și înscriere în evidențele de cadastru și carte funciară ;
- art.286 alin.(4), Anexa 4 pct.4 și art.289 din OUG nr.57/2019 privind Codul administrativ cu modificările și completările ulterioare ;

Ținând cont de prevederile H.G. nr. 392/2020 privind aprobarea Normelor tehnice pentru întocmirea inventarului bunurilor care alcătuiesc domeniul public și privat al comunelor, al orașelor, al municipiilor și al județelor ;

În temeiul art.129, alin.(1), alin. (2), lit. c), alin.(6) lit. c), art.139 alin.(1), art.139 alin. (3), lit. e), art. 196 alin. (1) lit. a) din Ordonanța de Urgență a Guvernului nr. 57 / 2019 privind Codul administrativ cu modificările și completările ulterioare ,

HOTĂRĂȘTE

Art.1 Se însușește documentația cadastrală de primă înscriere a terenului aflat în intravilanul localității Sanislău în suprafață de 237 mp, având nr. cadastral 1175/A, categoria de folosință curți-construcții în domeniul public al comunei Sanislău - anexa nr. 1 la prezenta hotărâre .

Plan de amplasament și delimitare a imobilului

Scara 1 : 1 000

Nr. cadastral	Suprafata masurata a imobilului (mp)	Adresa imobilului
1175/A	0237	Sanislău, intravilan, strada Complexului

Nr. Cartea Funciara	Unitatea Administrativ Teritoriala (UAT)
	SANISLAU

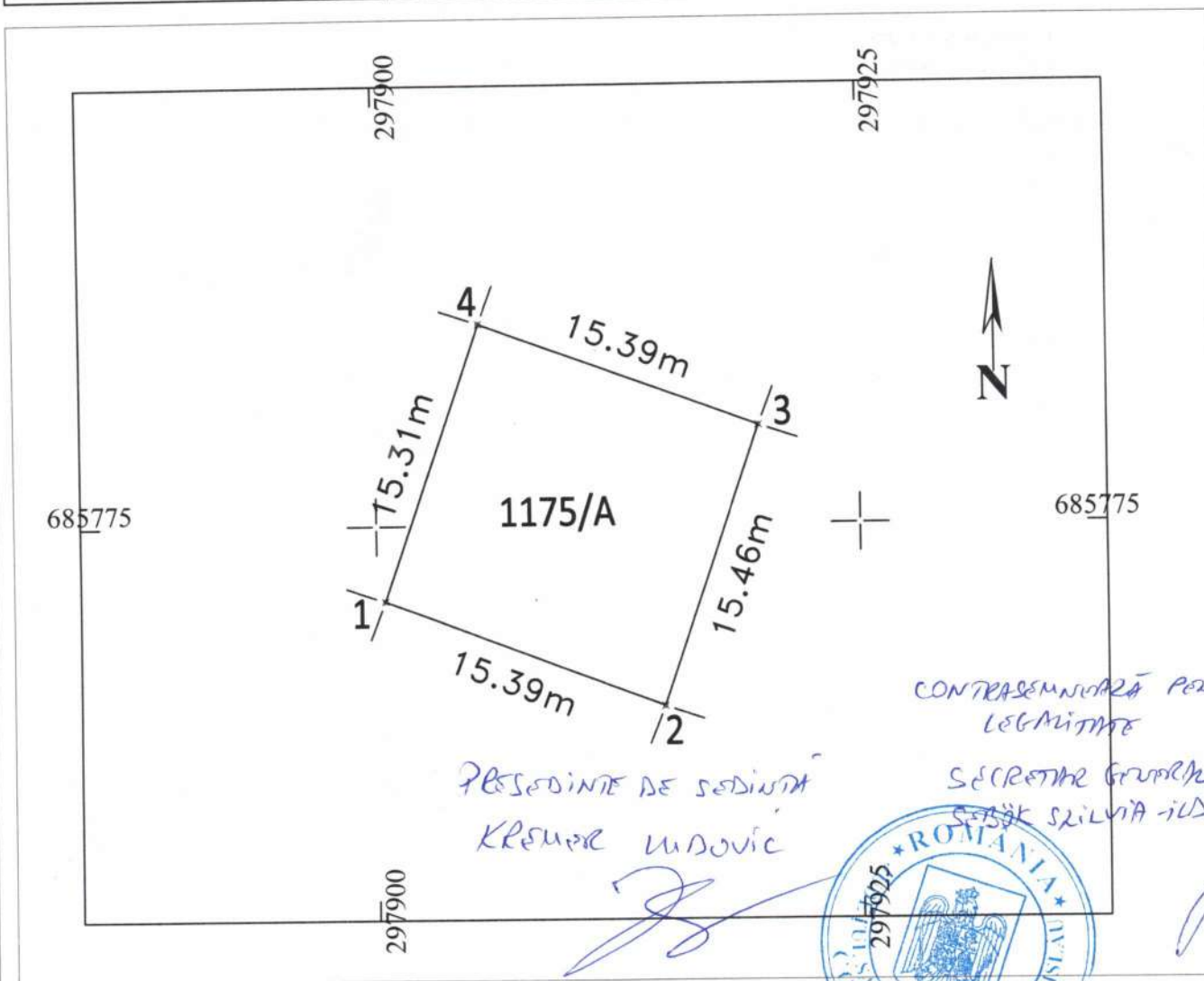

A. Date referitoare la teren

Nr. parcela	Categoria de folosinta	Suprafata (mp)	Mentiuni
1	Cc	0237	Imprejmuire cu gard plasa de sarma
Total		0237	

B. Date referitoare la constructii

Cod	Destinatia	Suprafata construita la sol (mp)	Mentiuni
Total			

Suprafata totala masurata a imobilului = 0237 mp
Suprafata din act = 0237 mp

Executant: KOKEINYESDI ANDREI

Confirm executarea masuratorilor in teren, corectitudinea întocmirii documentatiei cadastrale si corespondenta acestora cu realitatea din teren.

Semnatura si stampila

Inspector

Confirm introducerea imobilului in baza de date integrata si atribuirea numarului cadastral.

Semnatura si parafa

Data: